

ANEXO D - PROJETO DE ESTRUTURAS

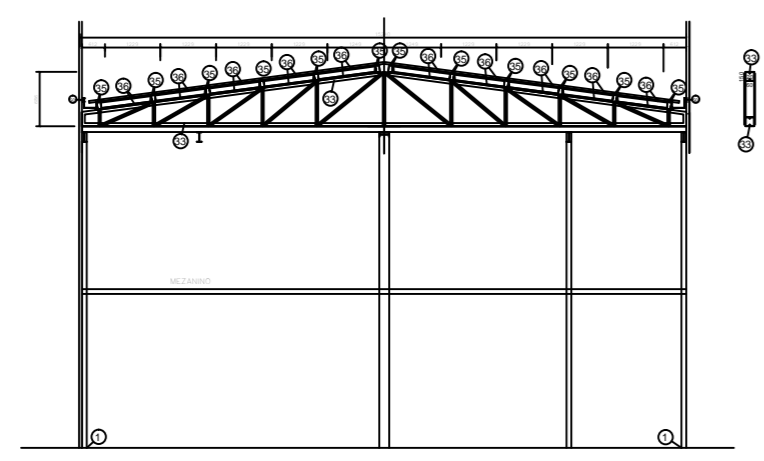

TESOURA TS-1
CORTE-AA
esc. 1:100

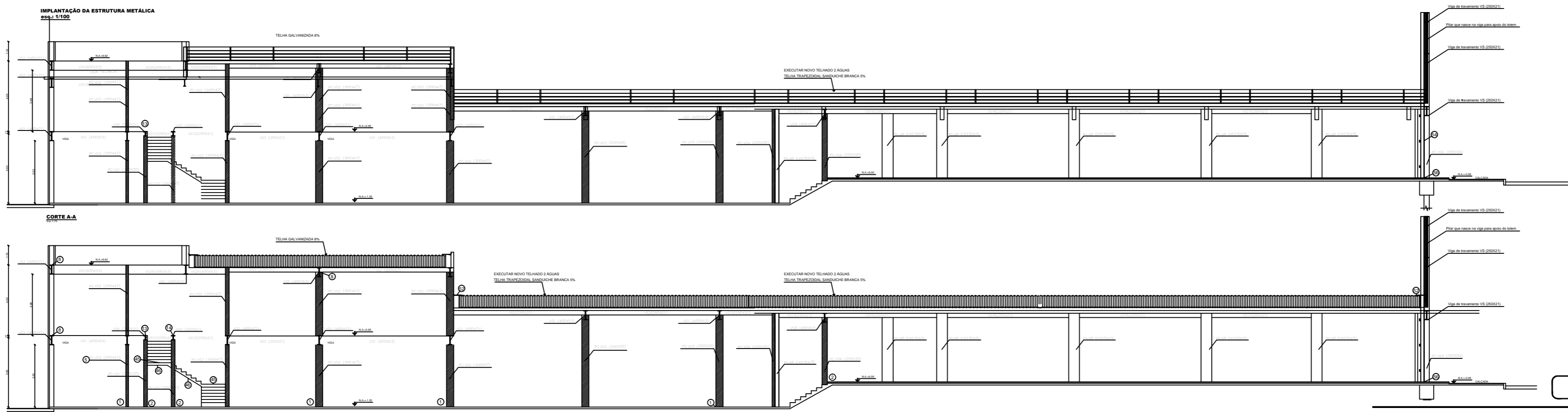
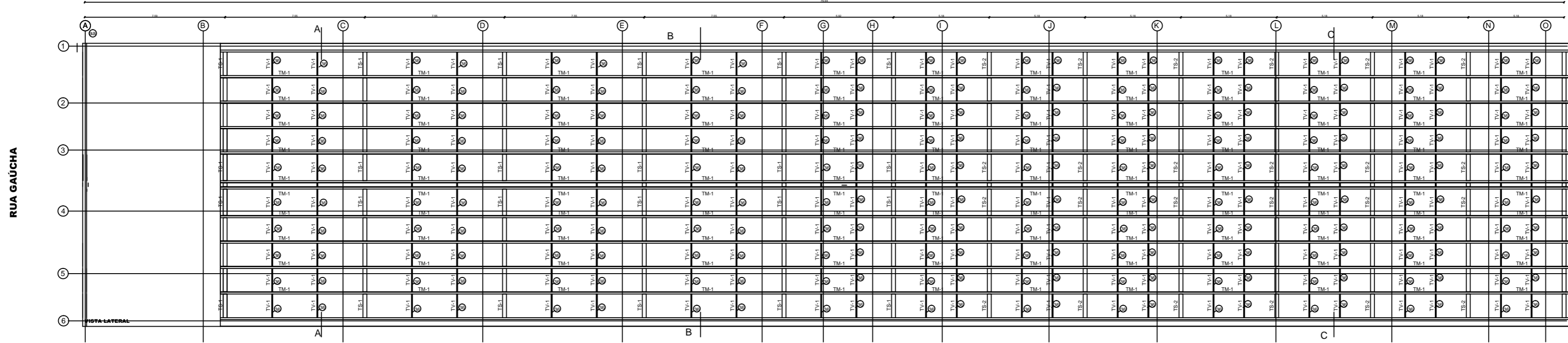
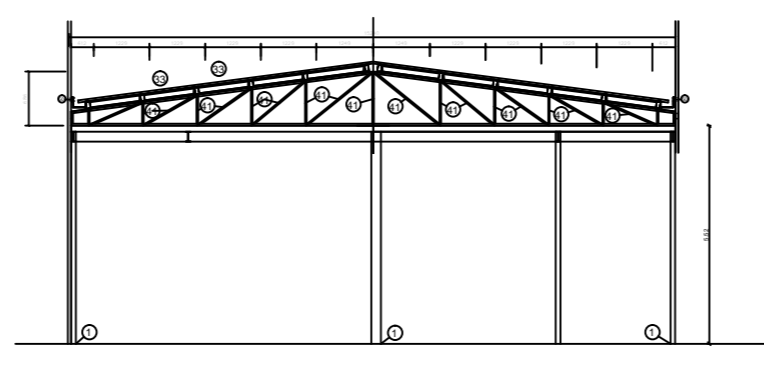

TESOURA TS-2
CORTE-BB
esc. 1:100

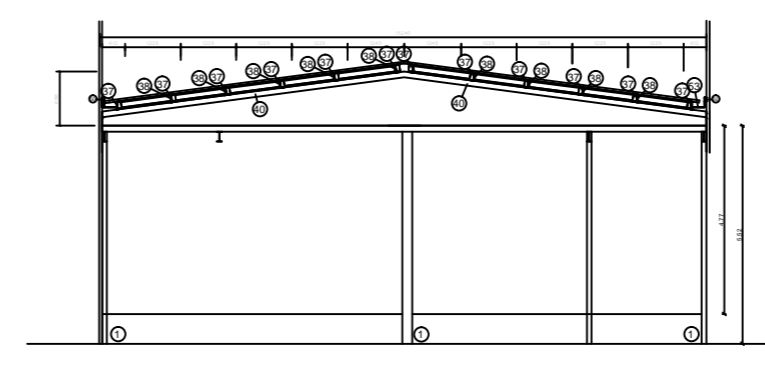

TESOURA TS-3
CORTE-CC
esc. 1:100

Descrição de revisão

REVISÃO	DESCRIÇÃO	RESPONSÁVEL	DATA
M	DETALHE DOS REFORÇOS ESTRUTURAIS DA LAJE	MARCELO	08/01/2014
L	ALTERAÇÃO FEITA NA LAJE POR SOLICITAÇÃO DA OBRA	MARCELO	17/12/2013
K	COMPATIBILIZAÇÃO DAS MEDIDAS FINAIS OBTIDAS "IN LOCO"	MARCELO	13/12/2013
J	REVISÃO DO ARRANJO DA MARQUISE A PEDIDO DA VIA VAREJO(ARQUITETURA)	JOCINEZ	22/11/2013
I	REVISÃO ALTERAÇÃO DO EIXO DAS PORTAS E INCLUSÃO DA FUNDAÇÃO	JOCINEZ	20/11/2013
H	REVISÃO CORREÇÃO DOS EIXOS DA PRANCHA 47	JOCINEZ	19/11/2013
G	REVISÃO ACRESCIMO DA ESTRUTURA E FUNDAÇÃO DA MARQUISE	JOCINEZ	14/11/2013
F	REVISÃO REDIMENSIONAMENTO DA TERÇA "03"	JOCINEZ	06/11/2013
E	REVISÃO LANÇAMENTO BLOCOS NA FUNDAÇÃO E PILARES NA ESTRUTURA	JOCINEZ	06/11/2013
D	LANÇAMENTO PRANCHA 77 - CORTE DA ESTRUTURA	JOCINEZ	28/10/2013
C	REVISÃO LANÇAMENTO DAS VIGAS EXTERNAS E DESL. BLOCOS EIXOS "A" E "G"	JOCINEZ	28/10/2013
B	REVISÃO DO POSICIONAMENTO DA FUNDAÇÃO E PILARES	MARCELO	17/10/2013
A	EMISSION INICIAL	JOCINEZ	10/10/2013

ARCHITECTUM

INSTALAÇÃO DE NOVA FILIAL

VIA VAREJO - CASAS BAHIA
AVENIDA CONÉGO JOÃO LIMA, 1817 - CENTRO - ARAGUAINA/TO

Montagem da estrutura do telhado

9712/D-07

07/10/2013 08/01/2014

Plantas para impressão TCC - ANEXO.dwg